



1



6



11



13



15



17



22



2



7

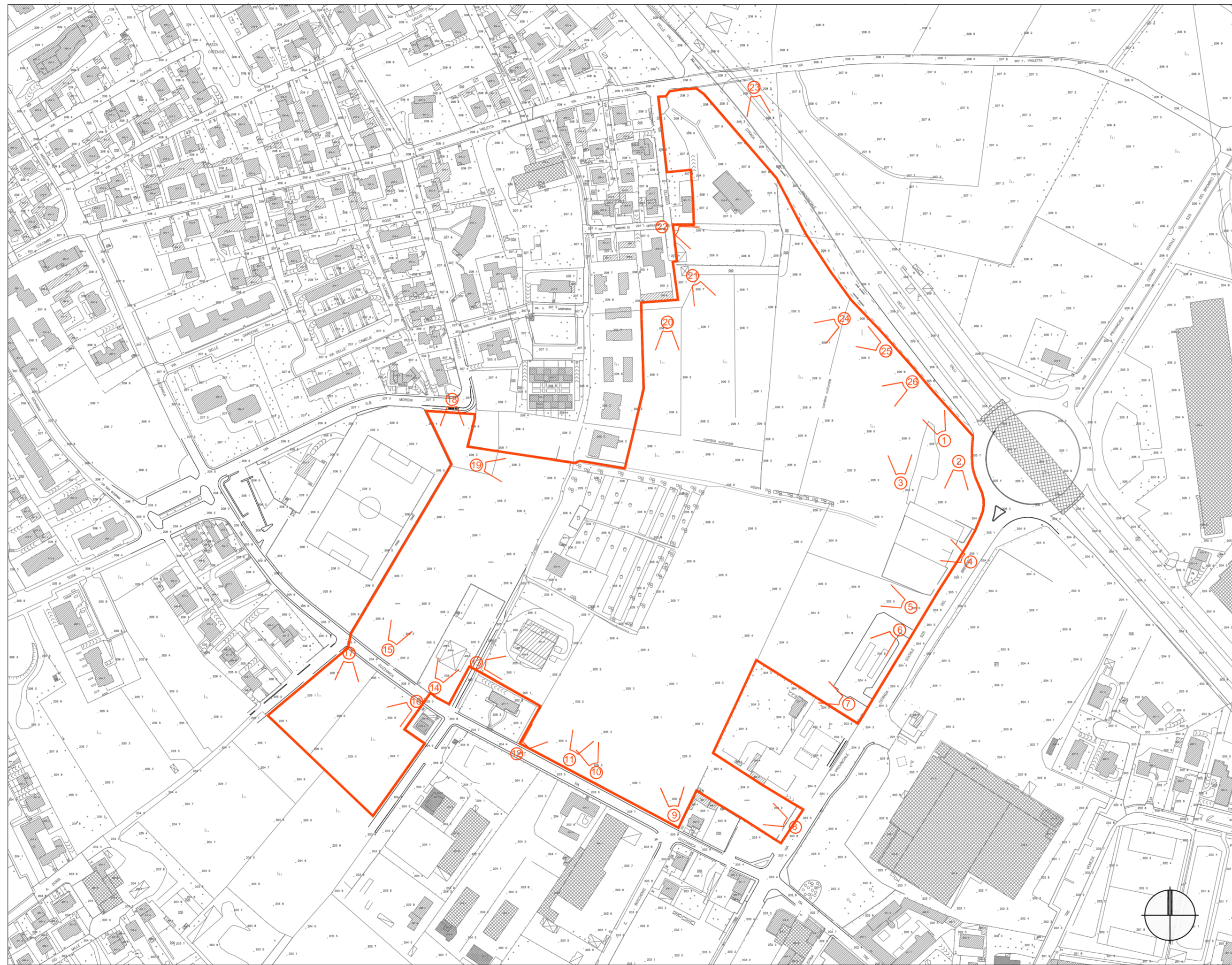

Ambito di trasformazione AT02 - La porta nord di Dalmine

punti di ripresa fotografica

PLANIMETRIA DI RIFERIMENTO fuori scala



18



23



3



8



19



24



4



9



20



25



5



10



12



14



16



21



26

CITTA' DI DALMINE
PROVINCIA DI BERGAMO

AMBITO DI TRASFORMAZIONE AT02
LA PORTA NORD DI DALMINE
SCHEMA URBANISTICO STRATEGICO

STATO ATTUALE:
DOCUMENTAZIONE FOTOGRAFICA

TAVOLA
dicembre 2016

progettisti:
ARCHITETTO DANIELE CHAROLINI - Seriate - via Cerioli 42 - tel. 035.222221 - posta@studiocharolini.it
STUDIO DI INGEGNERIA E ARCHITETTURA PIAZZINI ALBANI - Bergamo - via Martiri di Colofonia 4 - tel. 035.239689 - info@piazzinialbani.com
ARCHITETTO RAFFAELLA MANZONI - Bergamo - via Cereso 8 - tel. 334.2674975 - raffaella.manzoni@gmail.com